

Respuesta gubernamental al desastre después del devastador terremoto de Méjico. Méjico, 1985 (Foto: Susan Meiselas/ Magnum)



De manera general, la estrategia de ECHO, en el ámbito de la organización y reforzamiento institucional, consiste en el apoyo a las organizaciones a escala comunal, local, nacional y regional. Estas intervenciones incluyen a menudo un componente de desarrollo de los recursos humanos, así como de apoyo a la investigación de los sistemas de organización en caso de desastres.

Los proyectos financiados por ECHO en este rubro se refieren a actividades de formación en materia de sistemas de alerta rápida, al desarrollo de métodos para la reunificación de las familias dispersas y al fortalecimiento de las capacidades institucionales para gestionar las situaciones de desastres.

(Véanse Recuadros 7, 8 y 9)

RECUADRO 7 SISTEMAS DE ALERTA RAPIDA EN BANGLADESH

En cuatro regiones del norte de Bangladesh, las organizaciones "Lutheran World Service" y "Rangpur Dinajpur Rural Service" han trabajado con instituciones y asociaciones locales para llevar a cabo una formación en gestión de desastres en las comunidades locales. Han establecido un sistema de alerta rápida por radio que ha beneficiado a 120.000 familias.

La contribución de ECHO se elevó a 90.000 ecus.

Prevención y preparación para casos de desastres: los sistemas de alerta rápida pueden salvar vidas y recortar costos (Foto: Steve McCurry/Magnum)

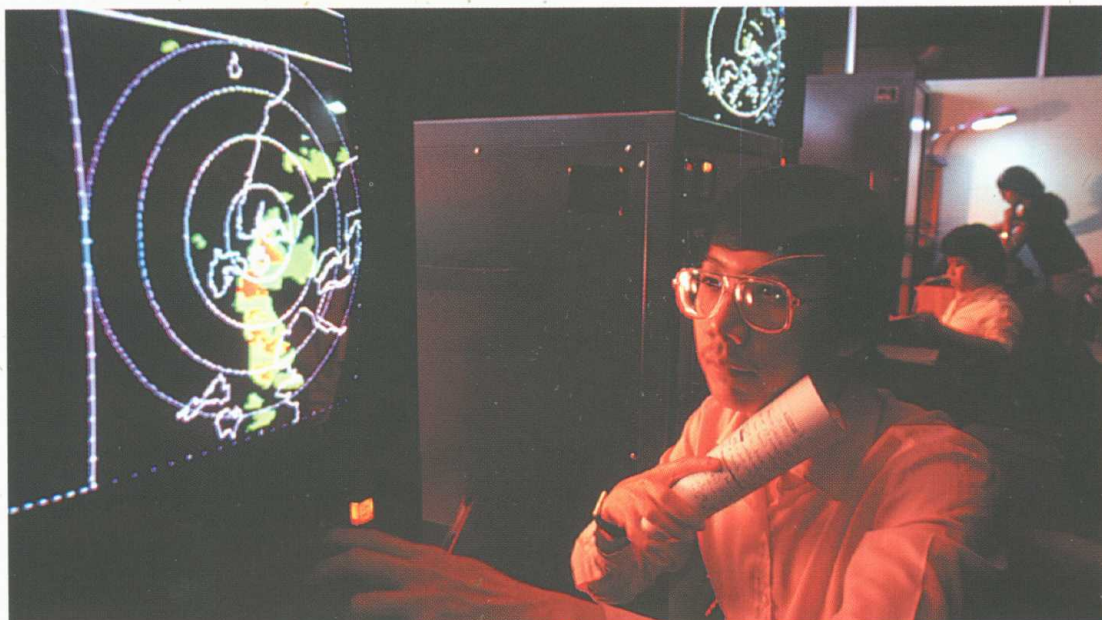

3.1.3. *Proyectos piloto en comunidades locales*

La mayoría de los países susceptible de sufrir catástrofes padecen serias limitaciones de recursos. ECHO intenta fomentar el desarrollo de iniciativas, adaptadas a las necesidades de las comunidades locales.

Este rubro del programa está destinado a fomentar la prevención de desastres a través de microproyectos comunitarios de carácter piloto y de bajo costo que puedan ofrecer un ejemplo con un "efecto multiplicador" a los gobiernos y a las demás organizaciones de ayuda.

RECUADRO 8 REUNIFICACION FAMILIAR EN AFRICA

En las situaciones de emergencia complejas en Africa, la reunificación de las familias dispersas ha sido una de las principales preocupaciones. Con el apoyo de ECHO, Save the Children Fund (GB) ha establecido un método para la reunificación de las familias en caso de situaciones de crisis como las de Ruanda, Angola, Zaire y Tanzania. Su trabajo ha ayudado a las ONG y a los responsables políticos a responder de una forma rápida y adecuada a esta tragedia, con el fin de limitar los casos de separación familiar y facilitar una rápida reunificación, al mismo tiempo que desarrollan las capacidades locales de respuesta.

La contribución de ECHO a este proyecto ascendió a 160.000 ecus.

Refugiados ruandeses volviendo a su país. Los refugiados fueron repatriados a la fuerza tras la decisión del gobierno de Tanzania de no autorizarles a que se quedaran después de 1996.
(Foto: Howard J. Davies)



RECUADRO 9 FORTALECIMIENTO DE LAS CAPACIDADES INSTITUCIONALES Y CONSTITUCION DE REDES EN LATINOAMERICA

Este proyecto inició un programa de investigación comparativa sobre aspectos claves en materia de prevención y gestión de desastres en Latinoamérica. Se ha desarrollado una red inter-institucional para compartir la información y fomentar el intercambio de ideas entre los gobernantes, las autoridades locales y las organizaciones humanitarias. Para este proyecto, ECHO ha trabajado en colaboración con el Intermediate Technology Development Group (ITDG).

La contribución de ECHO se elevó a 148.000 ecus.

Además de los proyectos anteriormente mencionados, otros proyectos rentables pueden ser desarrollados a escala nacional o regional con tecnologías más sofisticadas.

Los ejemplos de microproyectos innovadores financiados por ECHO van desde la mejora de las técnicas de construcción para la recogida de las basuras, pasando por la creación de fondos para seguros contra inundaciones.

(Véanse Recuadros 10, 11 y 12)

RECUADRO 10 GESTION DE LOS RESIDUOS PARA PREVENIR LA PESTE EN LA INDIA

En respuesta a la epidemia de peste en Baroda (Gujarat), India, UNICEF lanzó una operación piloto para mejorar la recogida de basura que benefició a unas 100.000 personas. El proyecto tenía tres facetas fundamentales: la movilización social y formación de los miembros de la comunidad; la investigación y el desarrollo de sistemas apropiados de recogida de los desechos y la creación de un sistema de fondos amortizables con vistas a garantizar la sostenibilidad del sistema.

La contribución de ECHO se elevó a 69.000 ecus.

RECUADRO 11 FONDOS DE SEGUROS PARA CASOS DE INUNDACIONES GESTIONADOS POR LA COMUNIDAD EN BANGLADESH

Las organizaciones "Lutheran World Service" y "Rangpur Dinajpur Rural Service" de Bangladesh han ayudado a las regiones afectadas por las inundaciones a constituir unos fondos de seguros gestionados por la comunidad y a establecer créditos para los granjeros ubicados en las zonas afectadas. El objetivo del proyecto era fortalecer la capacidad de estas comunidades para hacer frente a las inundaciones constantes.

La contribución de ECHO se elevó a 110.000 ecus.

RECUADRO 12 VIVIENDAS DE BAJO COSTO A PRUEBA DE HURACANES EN JAMAICA

Cerca del 64% de las casas en Jamaica han sido construidas por empresas no reconocidas por las autoridades. Gracias al apoyo de Homeless International y el Jamaican Construction and Resource Development Centre, el proyecto ha permitido a las familias y al sector de la construcción no oficial mejorar las técnicas de construcción y aumentar la resistencia de sus casas a los huracanes.

La contribución de ECHO se elevó a 18.000 ecus.



*Inundaciones: Obligados a vivir en zonas de riesgo de inundaciones, las poblaciones más vulnerables luchan para proteger sus bienes y reconstruir sus vidas tras la inundación. Bangladesh, 1969
(Foto: Chris Steele-Perkins/Magnum)*