

**"Documento original en mal estado"**

## HOSPITAL GUAYAQUIL

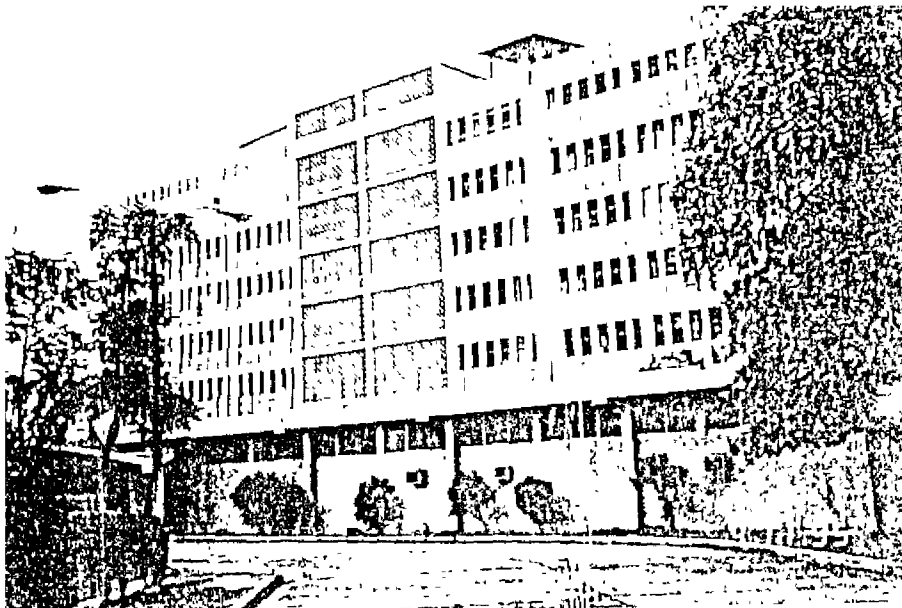

VISTA LATERAL DEL HOSPITAL  
SE APRECIA EL NUMERO DE PISOS

HOSPITAL GUAYAQUIL



SECCIÓN DE RAYOS X  
SE APRECIA GRIETA VERTICAL Y DESPRENDIMIENTO DE MAMPOSTERIA.

HOSPITAL GUAYAQUIL

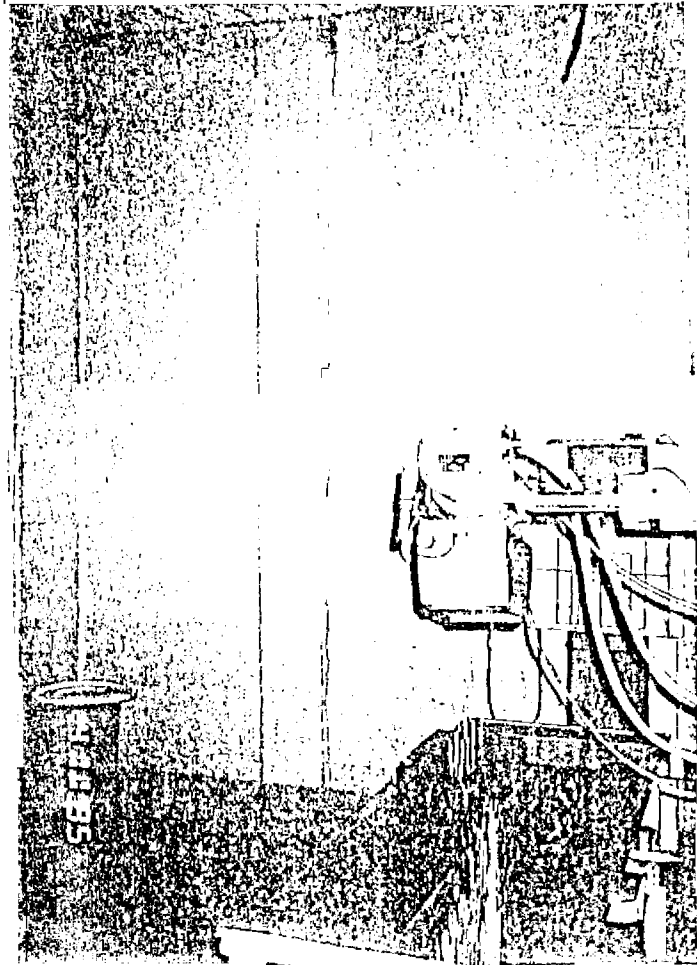

SECCIÓN RAYOS X  
DESPRENDIMIENTO ENTRE LA COLUMNA Y LA PARED

## HOSPITAL GUAYAQUIL

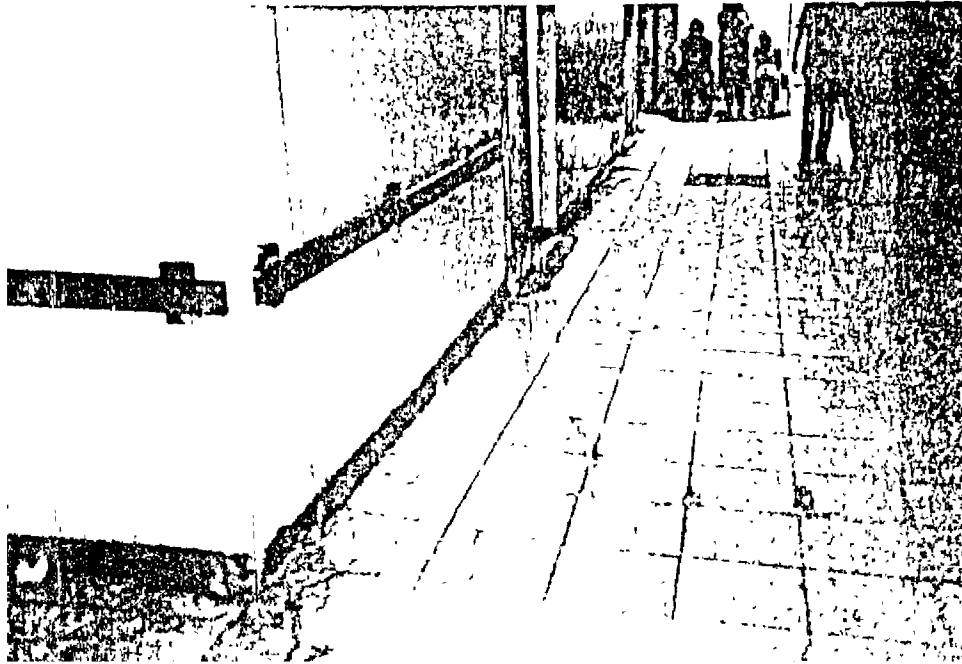

CORREDOR INTERIOR  
NÓTESE ASENTAMIENTOS DEL BLOQUE DE PLANTA BAJA RESPECTO DEL  
EDIFICIO CENTRAL DE SIETE PISOS

HOSPITAL GUAYAQUIL

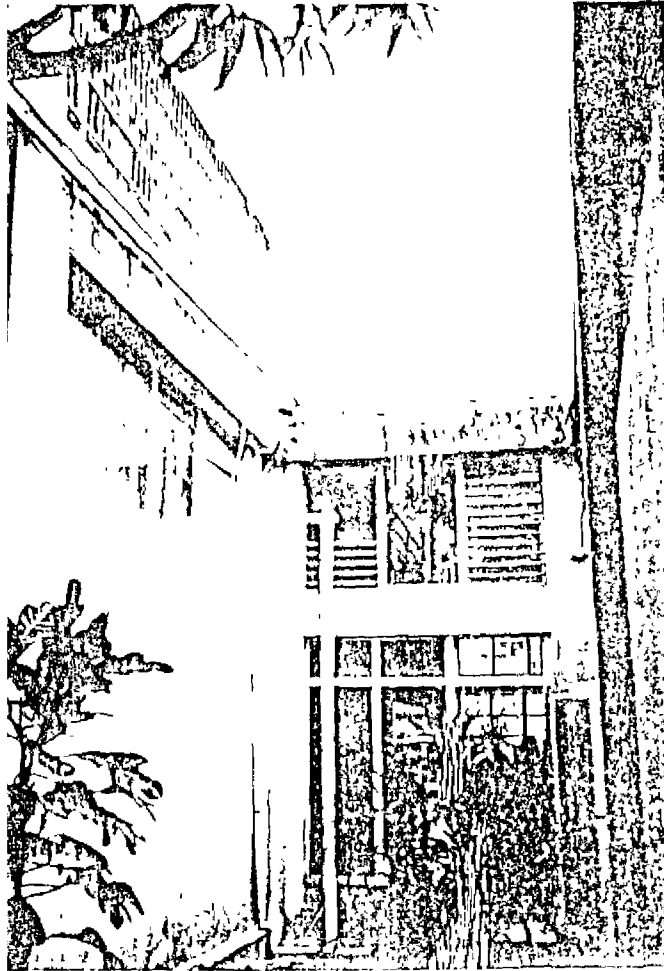

CORREDOR INTERIOR  
NÓTESE ASENTAMIENTOS DE UN BLOQUE CON RESPECTO AL OTRO

HOSPITAL GUAYAQUIL



SE OBSERVA ASENTAMIENTO EN LA JUNTA ENTRE LA PARED Y LA COLUMNA

HOSPITAL DE NIÑOS ALEJANDRO MANN

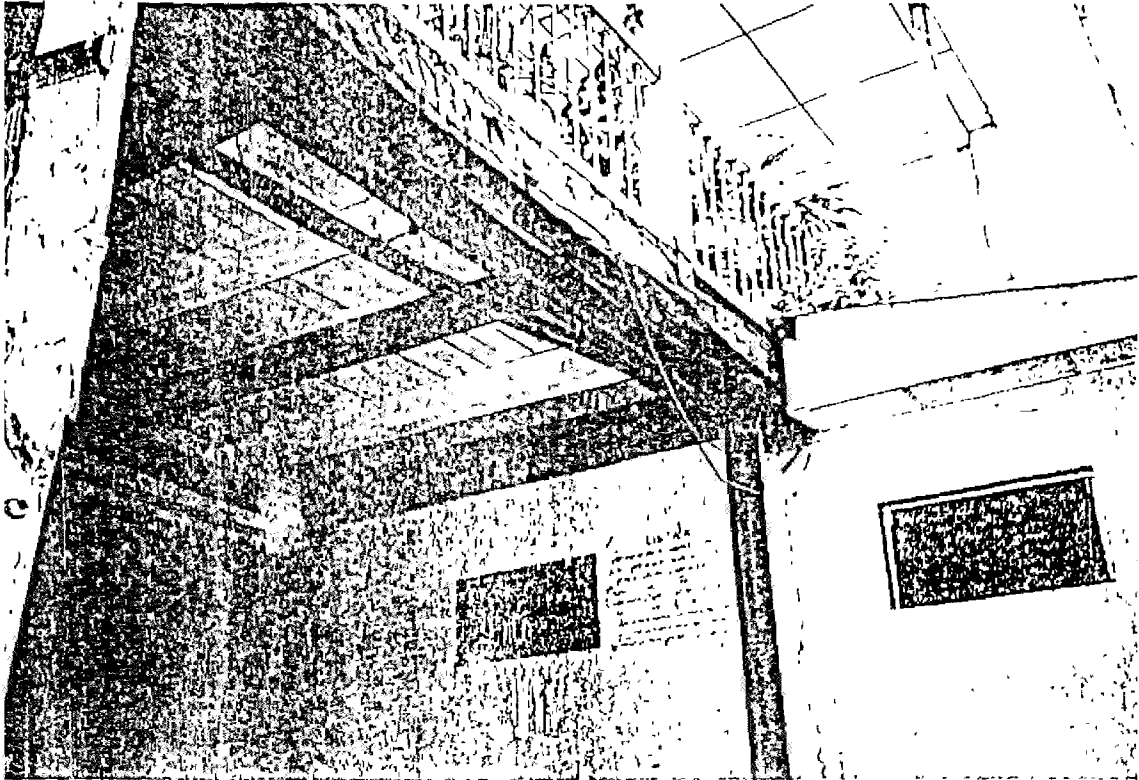

ESTRUCTURA SOSTENIDA POR PERFILES METÁLICOS

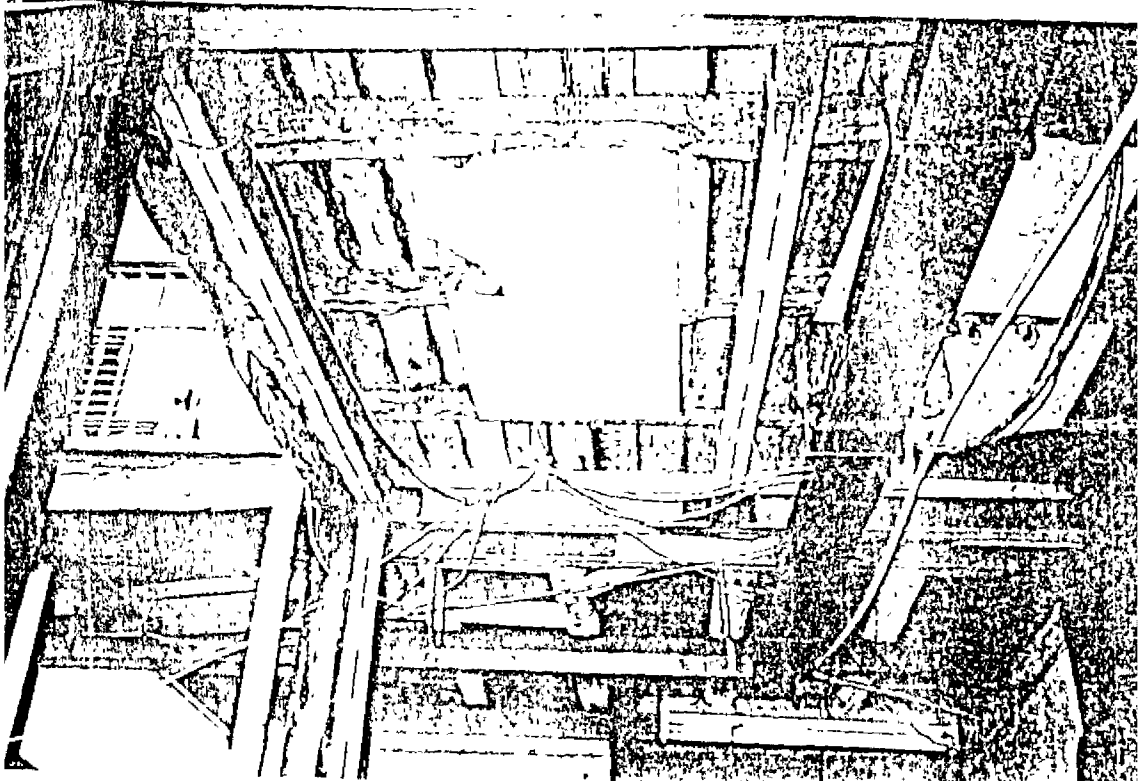

SUBSISTENCIA DE CUBIERTA POR PERFILES METÁLICOS



HOSPITAL DE INFECTOLOGIA DANIEL RODRIGUEZ

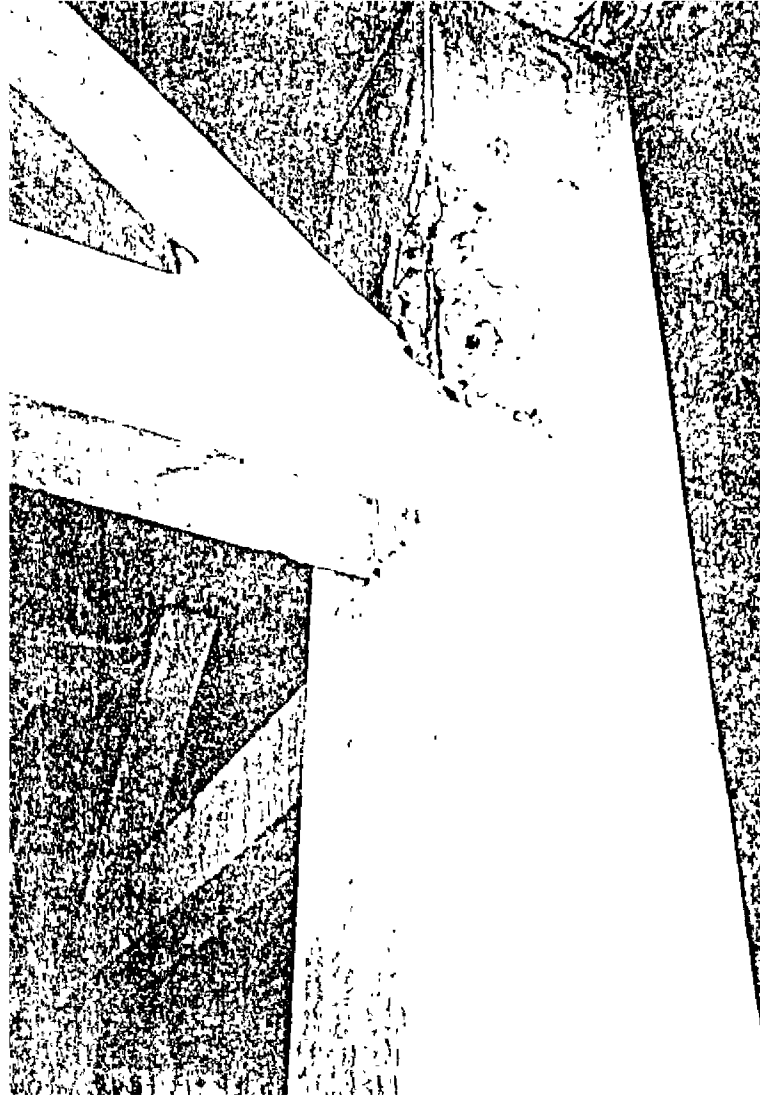

DESARROLLO DE UN PROGRAMA DE ATENCIÓN DE EMERGENCIAS  
EN EL HOSPITAL DE INFECTOLOGIA DANIEL RODRIGUEZ  
DEPARTAMENTO DE EMERGENCIAS Y ATENCIÓN DE EMERGENCIAS

HOSPITAL PSIQUIATRICO

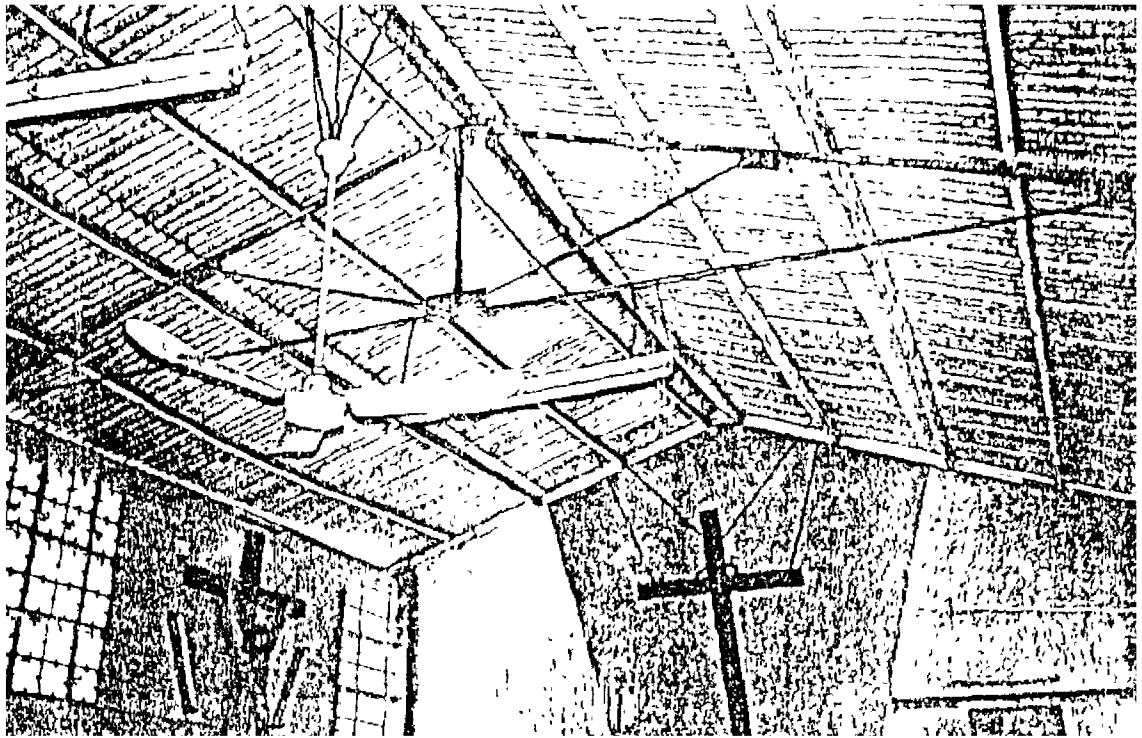

CAPILLA  
ESTRUCTURA DE CUBIERTA APARENTEMENTE INSTALADA POR VENTILACION DE SUELO



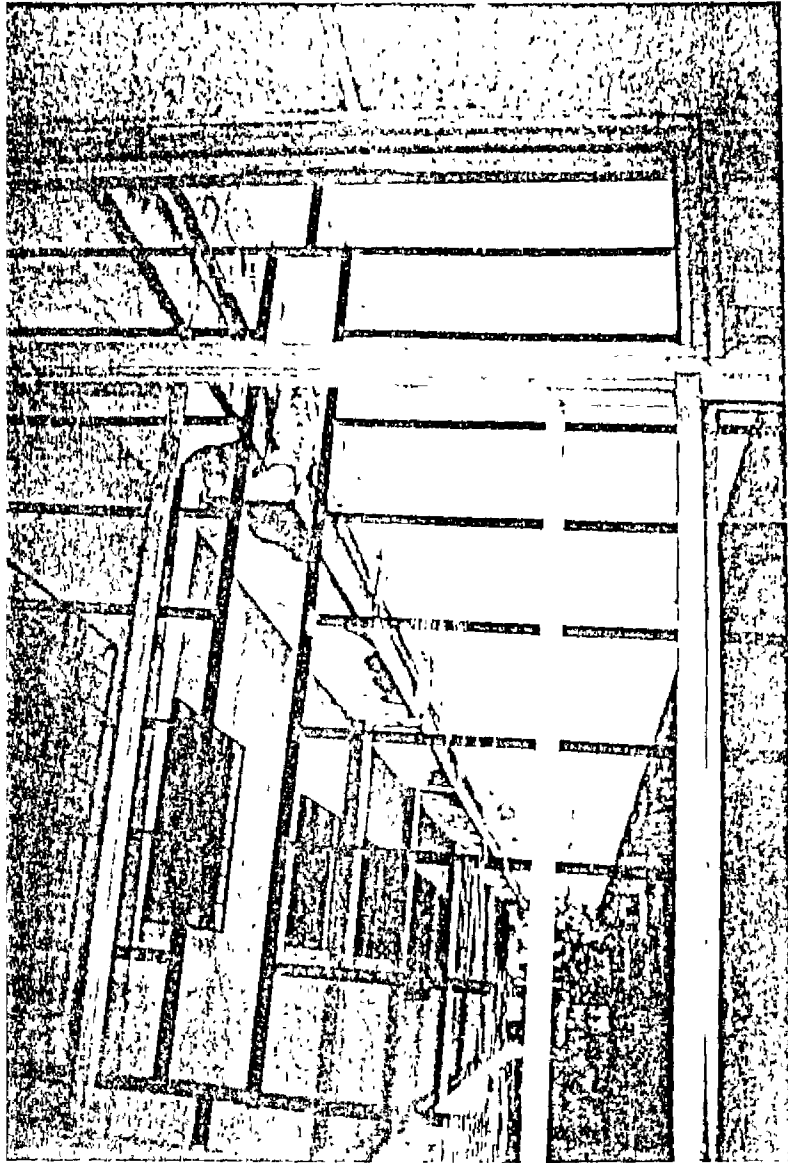

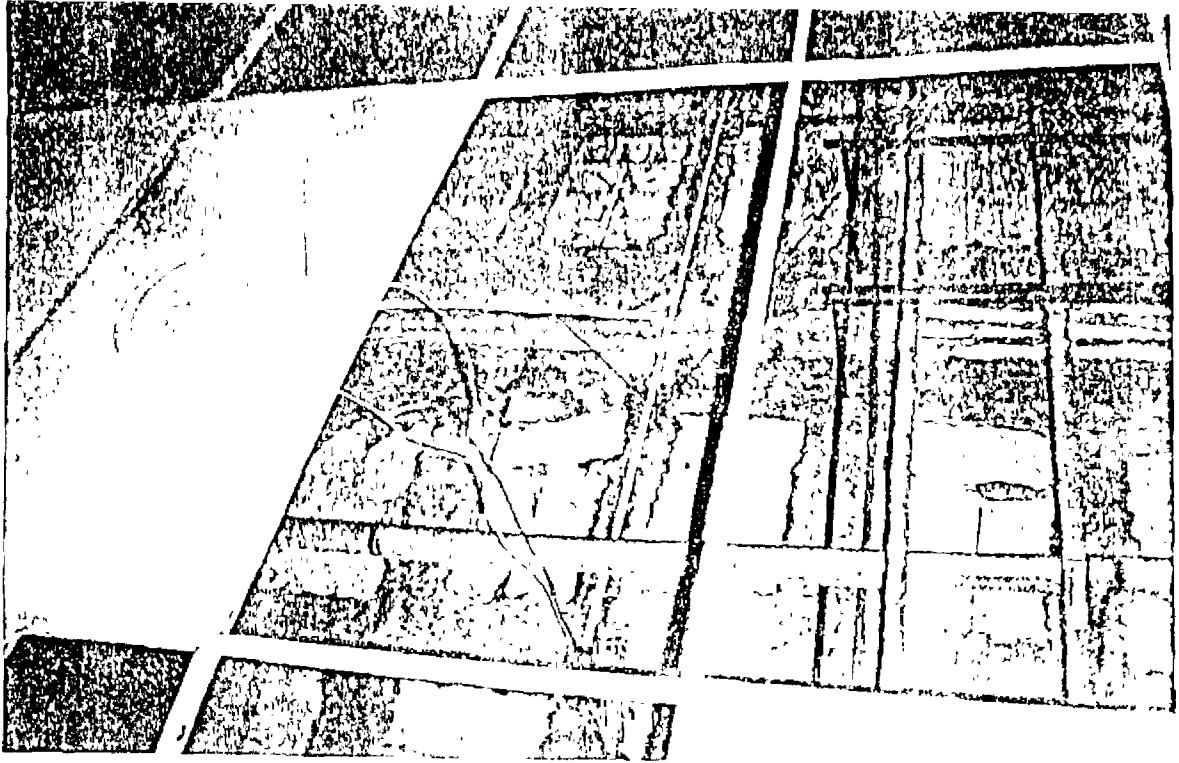

FILTRACIONES EN TECHO DE HOSPITAL INTERNO INFANTIL LOS ANGELES

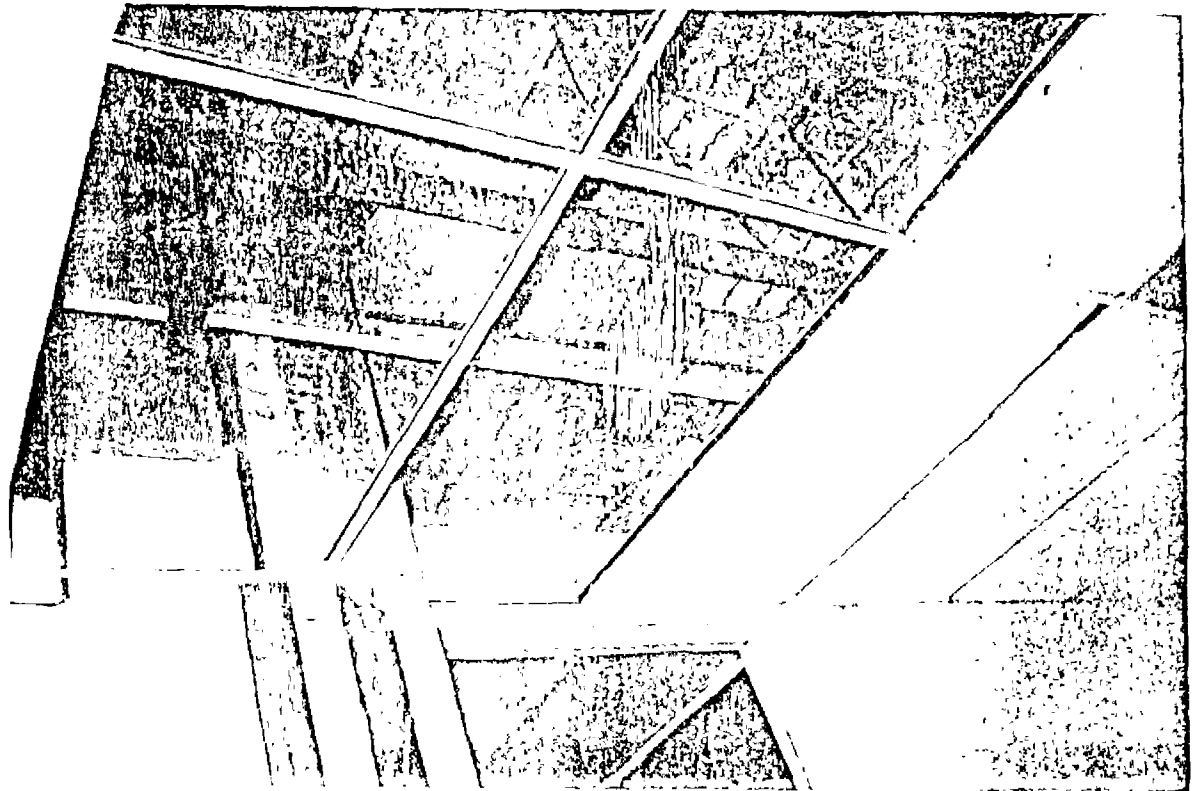

FILTRACIONES EN TECHO DE HOSPITAL INTERNO INFANTIL LOS ANGELES