

**CENTRO OBSTERIA**

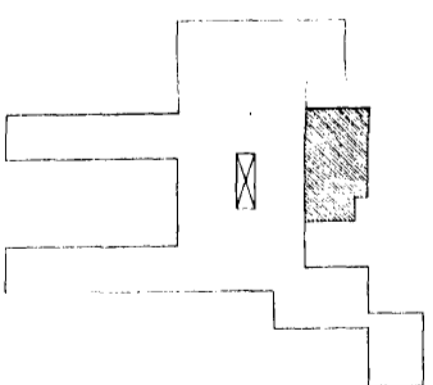

**ESCUELA POLITÉCNICA NACIONAL**

O. P. S.

ORGANIZACIÓN: CENTRO OBSTERIA

ESTADOS DE ORGANIZACIÓN: CENTRO OBSTERIA

PROYECTO: CENTRO OBSTERIA

FECHA: DICIEMBRE 85 LAMINA No. A7