PRINCIPALES AMENAZAS NATURALES

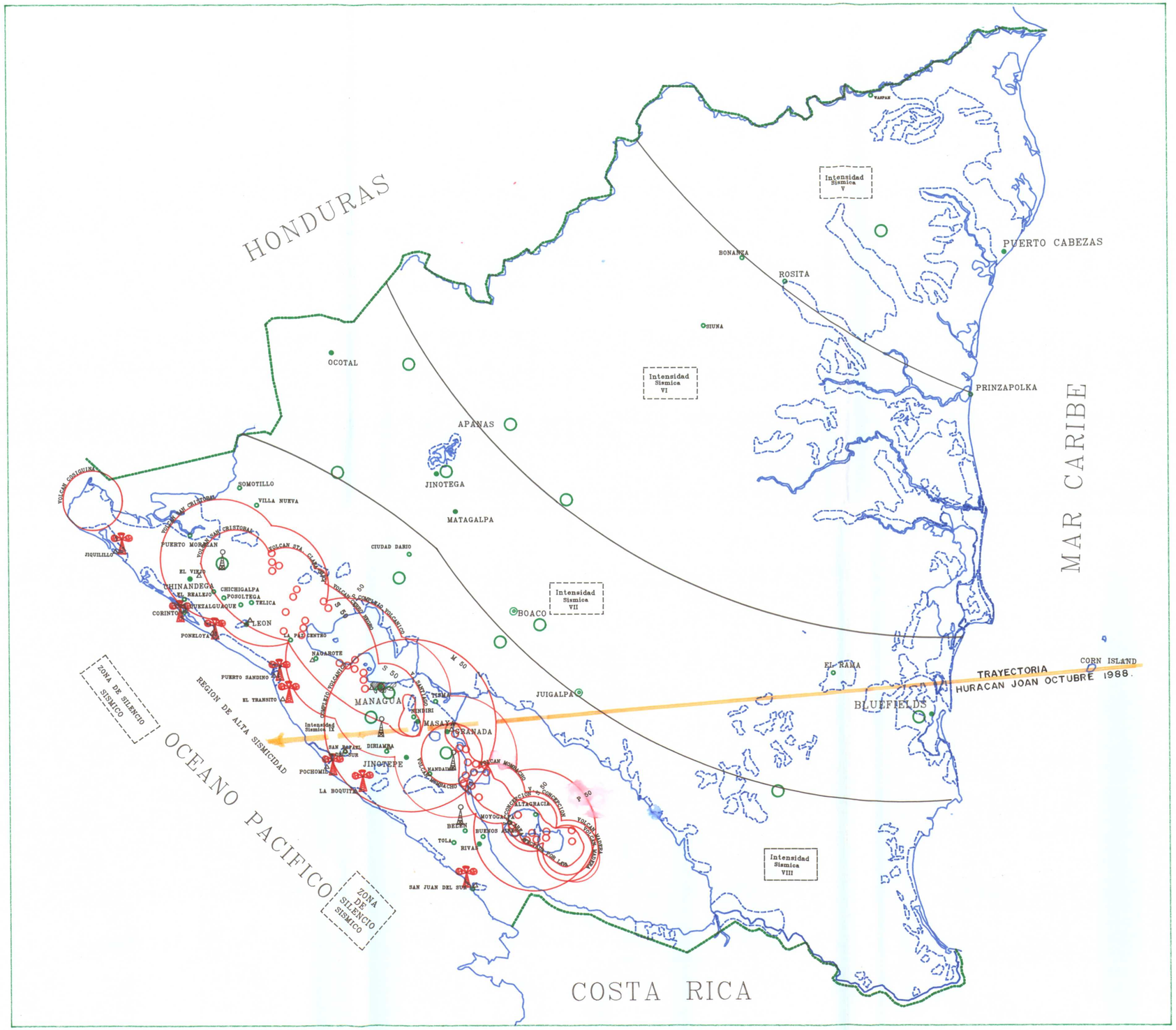

SIMBOLOGIA

CABECERA DEPARTAMENTAL	●	ANTENAS REPETIDORAS	
MUNICIPIOS	○	SIRENA	
INUNDACIONES		ESTACIONES DE RADIO	△
CENTRO HIDROMAGMATICO	○	RADIO SISTEMAS MOVIL (INIFOM)	○
ERUPCIONES VOLCANICAS			

ALCANCE POSIBLE 50 Cm. DE MATERIAL ERUPCION PLINIANA

MASAYA BASALTO	M
POMEZ DACITICA	P
ERUPCION ESTROMBOLIANA FUERTE	S

DATOS OBTENIDOS DE INETER

ESTADO MAYOR DEFENSA CIVIL